

まちのどこもが美術館

L'ART EST AVEC LA PAIX

10/21月 ▶ 11/30土



www.kaiyu-art.net

「昭和初期から戦後にかけて、池袋周辺には多くの芸術家が集まり、移り住み、時代風潮のなか矜持を保ちながら、創作に励み、友情を育み、芸術の街として輝きを放った時代があります。この時代の雰囲気を表す言葉として「池袋モンパルナス」という呼び名が用いられました。

今年19回目を迎える「池袋モンパルナス回遊美術館」は、街を歩いて回遊しながらアートを楽しむイベントです。

本企画を通じて、「池袋モンパルナス」がもっていた情熱や精神が引き継がれ、芸術や文化が真に市民のものとなり、街が豊かになっていくことを願っています。

池袋駅西側エリアマップ WEST 1~21

東京メトロ
有楽町線・副都心線
千川駅

熊谷守一のアトリエ・
邸宅跡地に、次女権氏に
よって創立され、2007年に
区立となりました。守一の
作品約60点を常設展示。

21 千早地域文化
創造館



つつじが丘アトリエ村跡地

19 豊島区立
熊谷守一美術館

BYD AUTO
池袋 20
BYD AUTO 池袋

培風寮跡



詩人 花岡謙二が
建てた培風寮には、
画家 豊光や、役者の
卵たちが集いました。



要小学校

すずめが丘
アトリエ村跡

カフェ
藤香想



大石村
ガレージ画廊

千川中学校

東京メトロ
有楽町線・副都心線
要町駅



要町通り

東京信用金庫
要町支店

アトリエムラ
ギャラリー



城西大学附属
城西中学高等学校

詩人 小熊秀雄
終焉の地。

地藏堂



東荘跡地

池袋モンパルナスの
住人たちは、この橋を
渡って夜の街へ
繰り出した。

霜田橋



ニャー



中高生センター
ジャンプ長崎



さくらが丘
パルテノン跡地



聖パトリック
幼稚園

ギャラリー
ル・パトール



今は暗渠に
なっている
谷端川緑道は、
お散歩にピッタリ。

立教小学校

18 Planethand

東長崎駅

ターナー
ギャラリー

きらぼし銀行
椎名町支店

興産信用金庫
城西支店



長崎不動尊 金剛院
マンガ地蔵

山手通り

16 こどもの王国保育園

15 カフェ
*lamp

すいどーばた
美術学院

IAG Salon &
Gallery
KONOYO

椎名町駅

マンガの聖地、
トキワ荘の
あった街！

目白図書館

西武池袋線

豊島区立トキワ荘
マンガミュージアム

トキワ荘通り

豊島区
トキワ荘通り
お休み処

Gallery
Mejoro

17

目白の森

森田茂
アトリエ



当時のアトリエの
様子がわかるよ。

佐伯祐三
アトリエ記念館



閉校になった小学校の跡施設を利用して、さまざまな生涯学習事業を展開しています。

街を回遊しながらアートを楽しもう！

近代建築の巨匠
フランク・ロイド・ライトの設計により建設され、重要文化財にも指定されています。



みどりが丘
アトリエ村跡地



祥雲寺



大衆文化
研究センター
旧江戸川乱歩邸

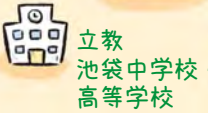

立教
池袋中学校・
高等学校

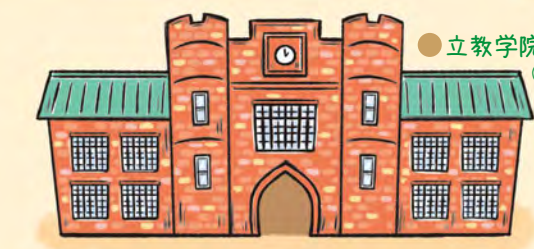

マキムホール ● 立教大学
西池袋通り



池袋第三小学校



14 ギャラリー
KAMON
Irie



上り屋敷公園

13 ブックギャラリー
ポポタム



中村彝
アトリエ記念館

4 みらい館大明

3 池袋図書館

公益社団法人
豊島法人会館

愛媛
セレクトショップ
「いよかん」

乱歩通り商店街

東京三協信用金庫
池袋支店

池袋画廊 ●

創形美術学校

Echika池袋
ギャラリー 2
(地下構内)

東武ホープ
センター
(地下構内)

東武百貨店
池袋店 1

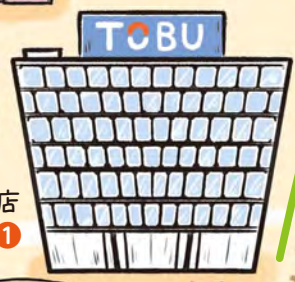

東武信用金庫
池袋支店

池袋北口
路上美術館

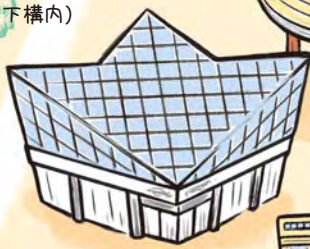

東京芸術劇場

池袋西口公園
グローバルリング

5 栗原画廊

立教学院展示館
(メーザーライブラリー
記念館)



池袋警察署

● 池袋消防署



ホテル 7
メトロポリタン

8 オレンジ
ギャラリー

ルミネ
池袋



9 豊島区立郷土資料館
(IKE・Biz としま産業振興プラザ)

10 ギャラリー
上り屋敷



11 自由学園明日館

B-gallery



貝の小鳥

目白庭園

● トラッド目白

目白通り



学習院大学

池袋平和通り商店街



池袋の森
ログハウス

東武東上線

JR山手線・埼京線



ビックリガード
JR山手線

池袋駅東側エリアマップ EAST1~8

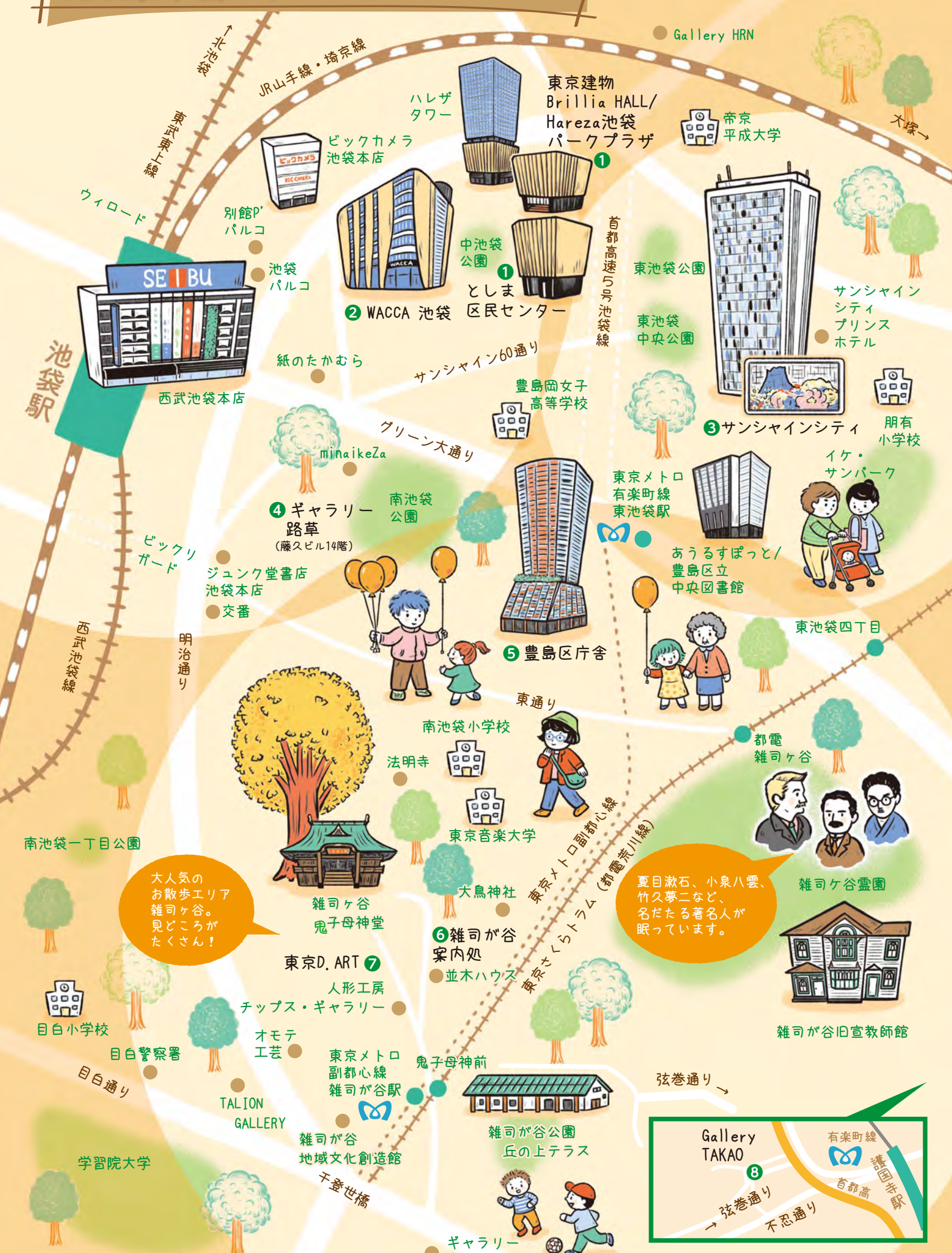

夏目漱石、小泉八雲、
竹久夢二など、
名だたる著名人が
眠っています。



会場 E1 としま区民センター1階&Hareza池袋パークプラザ
豊島区東池袋1-20-10&19-1 03-6912-7222(平日10:00~17:00) E-mail:question@kaiyu-art.net

秋の池袋モンパルナス回遊美術館 メイン企画

豊島区在住・在学の小学生までの子どもたち、アーティストデビューを目指す中高生の作品を展示します。 Exhibition

まちかどこども&アーティストデビュー展

第3回 アーティストデビュー展

会期 11月13日Wed.~17日Sun.

第19回 まちかどこども美術展

会期 11月19日Tue.~24日Sun.

11:00~18:00(※17日、24日は17時まで)



昨年の様子

地域の企業・団体による審査で、各賞が決定します!

各賞

- まちかどこども大賞 ●アーティストデビュー展大賞 ●豊島区長賞 ●審査委員特別賞
- 東武百貨店賞 ●IAG賞 ●東京商工会議所豊島支部賞 ●豊島法人会会長賞
- 豊島区観光協会賞 ●JR東日本池袋駅長賞 ●東京メトロ池袋駅長賞
- 東武鉄道池袋駅長賞 ●ビックカメラ賞 ●ルミネ賞 ●アニメイト賞
- 東京池袋西ロータリークラブ賞 ●サンシャインシティ賞 ●WACCA賞 ●みらい館大賞賞
- ターナー色彩賞 ●名村大成堂賞 ●ホテルメトロポリタン賞 ●Gallery HRN賞
- 伝統工芸つまみ細工技術協会賞 ほか

関連企画

ハギレやビーズなどで装飾してオリジナルのお面をつくり楽しく撮影します! Workshop

池袋のイケてるお面ワークショップ!略してイケメン!?

場所 Hareza池袋パークプラザ

日時 11月17日Sun.

①11:00~

②13:00~

お申し込みはこちらから▶



- 中学生まで(小学生未満は保護者同伴) ●各回10名 ●500円(材料費)
- ※先着順(当日受付もあり)

「第19回まちかどこども美術展」の受賞作品とビジュアル制作を担当した片山なのあ(イラストレーター)の作品を展示します。 Exhibition

片山なのあの不思議な木

~第19回まちかどこども美術展受賞作品展~

場所 Echika池袋ギャラリー

東京メトロ有楽町線・副都心線「池袋駅」構内 連絡通路

会期 11月30日Sat.~12月25日Wed.

6:00~23:00

©片山なのあ



こちらからMAPが見られます▶



池袋西側エリア IKEBUKURO WEST

会場 W11 B-gallery

Exhibition Gallery

豊島区西池袋2-31-6 03-3989-8608 bgallery.xsrv.jp

IAG準大賞受賞記念の初個展です。山や滝など流れるものへの憧れから生まれた作品群と、家というモチーフへの興味から描いた連作など10点以上を展示予定です。

川原井康之・初個展 「山河の訪い」

会期 11月5日Tue.~17日Sun.

14:00~18:00 土日は13:00~※月曜休み

●11/9 17:00~レセプションパーティー&ミニライブヴォーカリストHIRIN フルート&キーボードKana



会場 W9 豊島区立郷土資料館

Exhibition Museum

豊島区西池袋2-37-4 としま産業振興プラザ(IKE&Biz)7階 03-3980-2351

豊島区立郷土資料館は、2024年6月に開館40周年を迎えました。開館40周年を記念して、「地域と文学」をテーマに、これまで収集した豊島区ゆかりの文学資料を紹介します。あわせて分館である鈴木信太郎記念館の初公開資料を含む貴重な作品・資料を紹介します。

開館40周年記念収蔵資料展

「としま文学プロムナード」・鈴木信太郎

記念館コレクション「三人の隠士たち

—碎巖・春耕・碧山—

入館無料

会期 開催中~12月15日Sun.

9:00~16:30

休館日:月曜日(10月14日、11月4日は開館)、10月15日、11月5日



郷土資料館
ホームページ



会場 W6 リビエラ東京B1F ギャラリーオアシス

Exhibition

豊島区西池袋5-9-5 問合せ:03-3986-1981(創形美術学校)

創形美術学校の在校生、卒業生より選出された作家による 作品の展示販売。

SOKEI ART FAIR 2024

会期 11月22日Fri.~24日Sun.

10:00~18:00

※最終日は17時まで



会場 W7 ホテルメトロポリタン 1階ロビー

Exhibition

豊島区西池袋1-6-1 03-3980-1111

豊島区の伝統工芸、つまみ細工の紅葉と銀杏を展示。

「紅葉・銀杏狩」 伝統工芸つまみ細工技術協会 齋藤小風 作品

会期 開催中~11月13日Wed.



会場 W3 豊島区立池袋図書館 2階ワークルーム

Exhibition

豊島区池袋3-29-10 03-3985-7981 https://www.library.toshima.tokyo.jp

池袋図書館周辺マップと、事前にご応募いただいた、みなさんの池袋図書館周辺のお気に入りスポットの写真や絵を展示します。

池袋風景画展 ~あなたのお気に入りスポットは、どこですか?~

会期 10月26日Sat.~11月21日Thu.

平日:9:00~20:00

土・日・祝:9:00~18:00 ※11月4日(月)休み



会場 W5 栗原画廊

Exhibition Gallery

豊島区西池袋3-19-5 寿マンション1F 03-3982-6044 www.kurihara-art.com

2022年IAG栗原画廊賞受賞者による第2回作品展。平面画・及び平面画によるインスタレーションの展開。

富樫幹 作品展

会期 10月21日Mon.~26日Sat.

11:00~18:00

「接続の歌」
F15号



2021年IAG栗原画廊賞受賞者による第3回作品展。主にポートレート・花による作品20点の出品。

岩野雅代 日本画展

会期 11月11日Mon.~16日Sat.

11:00~18:00

「あなたへ」
F4号





会場 W1 東武百貨店 池袋店 6F 1番地 アートギャラリー

豊島区西池袋1-1-25 TEL(直通)03-5951-5742

Exhibition Gallery

C-DEPOTで活躍する若手作家の当店初個展を開催。「居場所」をテーマに空想の街や建物を細かくカットした木片を積み上げて表現、立体感のある作品を発表いたします。



「本の街」 アクリル、砂 F6号

高橋祐次 絵画展

会期 10月24日Thu.~30日Wed.
10:00~19:00
※最終日は17時閉場

東武百貨店 池袋店 6F 1番地 美術画廊

影絵作家として世界に類を見ない確固たる地位を築いている巨匠の100歳記念展。本人サイン入りの貴重な版画を発表いたします。

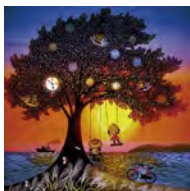

「こびとたちの大きな祈り」
レフグラフ ファイン版画
35.5cm×35.5cm

藤城清治 版画展

会期 10月31日 Thu.~11月6日 Wed.
10:00~19:00
※最終日は17時閉場

干支のサイクルや月の満ち欠けなど自然の宇宙観をテーマとし、ありとあらゆる動物たちが複雑に絡まりながら物語を表現、「生命の本質」を探究する「動物マンダラアート」を発表いたします。

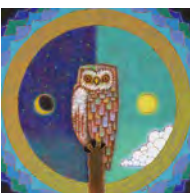

「フクロウとマンダラ」\$10号
パネル、ミクストメディア

金丸悠児マンダラ図展

会期 11月21日Thu.~27日Wed.
10:00~19:00
※最終日は17時閉場

会場 W2 Echika池袋ギャラリー (☆)

Exhibition Gallery

東京メトロ有楽町線・副都心線「池袋駅」構内 連絡通路
お問合せ:公益財団法人としま未来文化財団 活動支援グループ 03-6912-7222

時間 6:00~23:00

第17回豊島区障害者美術展(ときめき想造展)の受賞作品を展示します。

障害者アート展

会期 10月1日Tue.~31日Thu. 昨年の様子

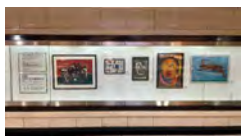

豊島区美術家協会会員の作品をご紹介します。

豊島区美術家協会作品展

会期 11月2日Sat.~28日Thu. 昨年の様子



(☆) Echika池袋ギャラリーは、メトロ文化財団が運営するギャラリーです。Echika池袋と「池袋モンテラス」が融合し、共に発展していく象徴として平成21年3月に設置されました。駅を訪れる人に広く親しまれる文化的空間の創造を目的に、年商通して10企画ほどの展示をしています。

会場 W18 Planet Hand

Exhibition Gallery

豊島区長崎4-9-6-201 03-5964-0032 planet-hand.com

Shop

童話作家安房直子さんの物語から現代のクリエイターが感じるままに表現。刊行関連作品展示もあり。

幻の声の市

~童話作家安房直子さんの物語から芽吹く作品展

会期 10月4日Fri.~12月2日Mon.
11:00~20:00 ※火曜水曜木曜休み
●音楽コンサート11月30日



会場 W17 Gallery Mejiro

Exhibition Gallery

豊島区目白5-5-1 https://artrium.jp/artpia/

「日本」をテーマにした作品やグッズを集めたアーティスト20名による合同展示会。個性あふれる日本文化や和を感じるアート作品をぜひ見に来て下さい(入館無料)。

Artpia「日本」

会期 11月1日Fri.~24日Sun.
9:00~17:00 ※火曜・水曜休み



会場 W21 千早地域文化創造館

Event

豊島区千早2-35-12 03-3974-1335

昨年、開館50年を迎えた千早地域文化創造館は、改築のため11月末をもって休館いたします。そのクロージングイベントにアーティストの松井えり菜さんをお迎えし、子どもたちと解体前の建物を使ったウォールアートに挑戦します!

千早地域文化創造館 クロージング特別企画

**「子どもが主役のアートイベント
チャレンジ! ウォールアート
—休館前最後のやりたい放題。
塗って、塗って、塗りまくれ!」**



詳細は
公式ホームページを
ご覧ください

日時 11月16日Sat. [1回] 13:30~15:00

●25名(先着順) ●無料

会場 W10 ギャラリー上り屋敷

Exhibition Gallery

豊島区西池袋2-32-6 080-4442-1943

**杉崎良子
新聞紙恐竜展**

会期 11月1日Fri.~6日Wed.
13:00~18:00



**萩理佳 石栗聡
二人展**

会期 11月7日Thu.~
14日Thu.
13:00~18:00
※11(月),12(火)は休廊

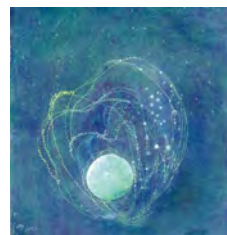

**殿内みつ子
Day X day**

会期 11月15日Fri.~20日Wed.
13:00~18:00



会場 W13 ブックギャラリーポポタム

Exhibition Gallery

豊島区西池袋2-15-17 03-5952-0114 popotame.net

金・月15:00~20:00/土・日・祝14:00~19:00 ※火・水・木休み

K-Popの再々流行とともに韓国アートへの関心も高まっています。当店が10年来集めてきたアートブックの閲覧展示とポスターやグッズの販売を行います。

韓国のアートブック・ポスター展

会期 10月11日Fri.~11月4日Mon.

韓国ソウルでシルクスクリーンプリントを行う姉妹ユニット「0.1」(ゼロドットワンまたはヨンチュミル)の活動10年を区切りとした作品の展示販売。



0.1 Pop-Up展(ショップスペース)

会期 11月1日Fri. ~12月2日Mon.

ポーロニャ・ラッツツイ賞、ニューヨーク公共図書館絵本賞などを受賞し世界各国で翻訳絵本も出ている絵本作家による、オリジナルのリトグラフ版画展。

**宮越暁子個展
「Unforgettable Moments」**

会期 11月9日Sat.~12月1日Sun.





会場 W12 自由学園明日館

Exhibition

豊島区西池袋2-31-3 03-3971-7535

明日館に建てる「新しい茶室」を提案し、実際にスペースデザインカレッジの学生たちが造り、明日館の庭に展示する企画。

新しい茶室のデザイン
～自由学園明日館に建てる茶室～

会期 10月17日Thu.～19日Sat.
10:00～16:00



国重要文化財「自由学園明日館」の講堂を会場に、発掘調査の出土品や区内文化財の解説パネルを展示します。

文化財の中で文化財を知る Vol.4

場所 自由学園明日館 講堂

会期 10月29日Tue.～11月10日Sun.
10:00～17:00



会場 W4 みらい館大明

Exhibition

豊島区池袋3-30-8 03-3986-7186

学校という誰しも一度は慣れ親しんだ、様々な軌跡の連なりに思いを馳せ、「明日の制作につながる」をテーマにした齋藤零生らによるグループ展。

追憶と明日

会期 11月9日Sat.～30日Sat.
9:00～21:00

※11月17日(日)・24日(日)は全館イベントで
展示は休止です。その他急な休館日もございます。



会場 W16 こどもの王国保育園

Exhibition Gallery

豊島区西池袋4-8-20 03-5985-0059

こどもの王国保育園の園児たちによる展示会。園児たちは、保育園だけではなく、千葉県富津の農場でものびのびとお絵かきを楽しんでいます。大きな窓からの鑑賞となります。

こどもの王国
秋の展示会

会期 11月13日Wed.～23日Sat.
14:00～18:00※日曜休み



会場 W15 カフェ*lamp

print Café

豊島区西池袋4-2-13 1階 050-3390-2005 umi814.wixsite.com/web-lamp

日常の中にある美しさを切り取りながら、光を題材に制作をしました。日常にある静寂さと空間にあるものとの距離感を意識した作品を創り上げています。

本多優貴「SPARKLY」展

会期 11月2日Sat.～30日Sat.
12:00～18:00
※日・月曜休み

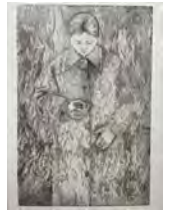

会場 W8 オレンジギャラリー

Exhibition Gallery

豊島区西池袋1-9-11-103 03-3971-5934

様々な企画を
予定しているので、
詳しくはwebをご覧ください



展示スケジュールは
こちらから



会場 E7 東京D.ART

Exhibition Gallery

豊島区雑司が谷3-15-2 03-6161-6410

秋は一年の重要な収穫の時期です。今回の企画展は、収穫の忙しさと豊作の喜びなど表現された農民画を展示します。

秋の農家(中国農民画の世界)

会期 10月22日Tue.～31日Thu.
12:00～19:00※月曜休み

●10月25日(金)・26日(土)農民画講演会あり



会場 東池袋周辺を巡る

Event

池袋が誇るオタク女子の聖地「乙女ロード」をメインに東池袋を巡り、子どもたちのアート作品が展示されている会場に向かいます。ナビゲーター:近藤圭二(歴史講師)

散策会「乙女ロード」と
池袋モンパルナス回遊美術館

日時 11月17日Sun./24日Sun. 10:00～12:00

集合 東池袋駅1番出口方面改札口 ※各回は同一の内容です

●アート・マンガ・アニメに興味のある方対象 ●参加費:1,000円、高校生以下は500円



詳しくは
こちらから

JR東日本 駅からハイキング

今回は鉄道まつりの期間中に開催!日本で活躍した画家の美術館や、いまや日本を代表する文化、マンガやアニメの施設を巡る世代を超えて楽しめるコースとなっています!

絵画・マンガ・アニメ!エモさと新しさを感じる
芸術のまち池袋ハイキング!

期間 10月9日Wed.～15日Tue.

受付場所 池袋駅 駅たびコンシェルジュ前

受付時間 9:30～11:00 ※安全にご参加いただくため
16:30までにゴールしてください。

スタート



ゴール

歩行距離:約8.5km 所要時間:約3時間30分(施設での見学時間含む)

お問合せ:駅からハイキング事務局 TEL 03-6386-9503

受付時間:全日9:00～12:00 ※年末年始を除く

ホームページ <https://www.jreast.co.jp/ekihai/>

※事前予約は不要です。参加希望の方は、当日受付場所へお越し下さい。

**会場 E3 サンシャインシティ Exhibition**

豊島区東池袋3-1

豊島区出身で、グローバルに活躍しているアーティストFACE氏によって描かれた、SOLARIUMのコンセプトと池袋の街をテーマにしたインテリアアートです。

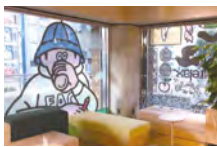
FACEインテリアアート**場所** サンシャインシティ専門店街
アルパ3階コミュニティラウンジ
「Sunshine City SOLARIUM」
(サンシャインシティ ソラリウム)
9:00~18:00 ※最終入場は終了30分前

ラウンジエリアは有料です

サンシャインシティの開業に合わせて制作されたパブリックアートです。片岡画伯が原画を、壁画家ルイ・フランセン氏が造形を担当しました。江戸時代、いろいろな場所から眺められた霊峰富士が力強いタッチで描かれています。

**片岡球子
陶板壁画「江戸の四季」****場所** サンシャイン60ビル
1階外部 ※常設展示です

あの大人気イベント「性いっぱい展」が3年ぶりに帰ってきた♡生き物たちの多様な「性」を普通の水族館とは異なるムーディーな雰囲気とともにお届けします。性いっぱい(精一杯)な生き物たちをとくとご覧あれ! ※営業時間、料金については特設サイトをご確認ください。

夜間特別営業<https://sunshinecity.jp/file/aquarium/sexy/>**「帰ってきた♡性いっぱい展」****場所** サンシャイン水族館**会期** 開催中~11月4日Mon. 18:15~21:00
※10月10日(木)休み**会場 E2 WACCA池袋 館内各所 Exhibition Gallery**

豊島区東池袋1-8-1 03-6907-2853

池袋のシンボル、ふくろう。始まりはJR池袋駅構内に設置された石像「いけぶくろう」だとされています。名前の由来は「いけぶくろ」と「ふくろう」の語呂合わせ。両者は駄洒落によって結びつけられたと言えます。駄洒落には、関係のないものを繋ぎ止める力があるようです。今回私は、「駄洒落」「池袋」「ふくろう」「福袋」についてリサーチと作品制作を行います。

WACCA ART AWARD2024**グランプリ:水田雅也****『福ぶくろう』****会期** 11月15日Fri.~24日Sun.
11:00~21:00
(最終日のみ18時終了)《現代:熱海鯛圖》2023
Photo by Ryuichiro SuzukiWACCA ART
AWARD2024▶展示
詳細は
こちら▶**会場 E5 としまセンタースクエア(豊島区庁舎1階) Exhibition Workshop**

豊島区南池袋2-45-1

~アートは障害を超え、国境を越える~
入選作品200点の展示**「2024パラアートTOKYO」****第11回国際交流展****会期** 11月13日Wed.~17日Sun. 10:00~18:00※初日11時~。最終日15時まで。11月16日(土)ワークショップ開催予定
主催 公益財団法人日本チャリティ協会**都市間連携 北海道小樽市 裏小樽モンパルナス(小樽市稲穂4-3-9)**

問合せ 心の城総合芸術工場 電話0134-34-2705 担当 平山

小熊秀雄を偲ぶ「第41回 長長忌(ちゃんぢゃんき)」**日時** 10月26日Sat. 13:00~17:00**IAG AWARDS 2024連携事業****裏小樽モンパルナス特別賞受賞者「中根隆弥展」****会期** 11月8日Fri.~14日Thu. 11:00~18:00**会場 E4 ギャラリー路草 Exhibition Gallery**

豊島区南池袋2-25-5 藤久ビル東五号館14階 03-5843-3371 gallery-michikusa.jp

仙台に移住し40年。モザイク・フレスコ・ステンドグラス・ミクストメディアを中心とした大小様々な作品を一堂に展示いたします。

**森敏美個展
AMBIVALENCE 2024****会期** 10月4日Fri.~14日Mon.
12:00~19:00
※10月9日(水)休み

立教大学サパヌ美術クラブ卒業生と学生を主体とした合同展覧会。他ゲストとして、立教大学卒業生及び大学教職員も参加予定。展示(絵画(油絵・アクリル画・日本画他)、篆刻、版画、陶芸、彫刻等)

**サパヌ展 2024
立教大学サパヌ美術クラブ
学生&OBOG合同展****会期** 10月31日Thu.~11月5日Tue.
11:00~18:00※最終日は16:00まで。**会場 E8 Gallery TAKAO Gallery**

豊島区雑司が谷1-52-1 gecko@gallerytakao.com x.com/gallery_takao

想い出の景色、想い溢れる瞬間が、1800年代の技法「青写真」で、感動する美しい作品に生まれ変わります。(アーティスト 吉岡謙志)

Workshop

青写真アートワークショップ「思い出を青写真に」**日時** 10月27日Sun. 10:00~13:00

- 8名(先着順) ●大人3000円+材料費500円
-
- 中学生以下1000円+材料費500円
-
- 3歳以下無料(親子単位で大人1名とします)

申し込みは
こちらから▶

写真家 菊池和子 × Gallery TAKAO 共同企画。街歩きをしながら、いま流行りの「昭和レトロ」に特化して Art Scene を探しました。

Exhibition

**持ち寄り写真展【私のいちおし Art Scene】
ー 昭和レトロを探そうー****日時** 11月1日Fri.~3日Sun.12:00~17:00 ●入場無料

なんとなく気になることを入口に、正解のないテーマについて、参加者同士で考え合い、語り合う対話イベントです。(ファシリテータ:みゆたしまや)

Event

ゆる哲学カフェ「たかおDEたいわ」**日時** 11月21日Thu. 10:00~12:00

- 8名(先着順) ●参加費500円 ※毎月第3木曜 定期開催

申し込みは
こちらから▶**会場 E6 雑司が谷案内処 2階ギャラリー Exhibition Gallery**

豊島区雑司が谷3-19-5 03-6912-5026

豊島区伝統工芸保存会の伝統工芸士である、齋藤小風のつまみ細工作品紹介です。

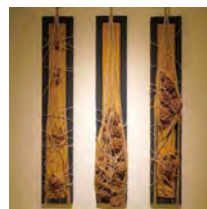
**齋藤小風
黄八丈で遊ぶ展****会期** 10月4日Fri.~30日Wed.
10:30~16:30 ※木曜休み[主催]池袋モンパルナス回遊美術館実行委員会
(正副委員長)NPOせふー池袋まちづくり/立教大学/東武百貨店
池袋西口商店街連合会/東京芸術劇場/豊島区[共催]東京芸術劇場
[協力]東京商工会議所豊島支部/(一社)豊島区観光協会/(公社)豊島法人会/豊島区商店街連合会
池袋西口商店街連合会/(一社)豊島産業協会/東京池袋西口ターミナルクラブ/豊島区第三地区15町会
東日本旅客鉄道(株)/東京地下鉄(株)/東武鉄道(株)/西武鉄道(株)/東武ホープセンター
WACCA IKEBUKURO/(株)ビックカメラ/ルミネ池袋/自由学園明日館/豊島立教会
東京消防庁池袋消防署/(株)サンシャインシティ/サンシャインシティプリンスホテル
ホテルメトロポリタン/高村紙業(株)/渡邊建設(株)/展示・企画各会場
[事務局](一社)としまアートカルチャーまちづくり協議会/公益財団法人としま未来文化財団

X@kaiyuart f

問合せ ●池袋モンパルナス回遊美術館実行委員会 TEL.03-4363-1580 contact@kaiyu-art.net